

ETAP 1 - BUDYNEK NR 10

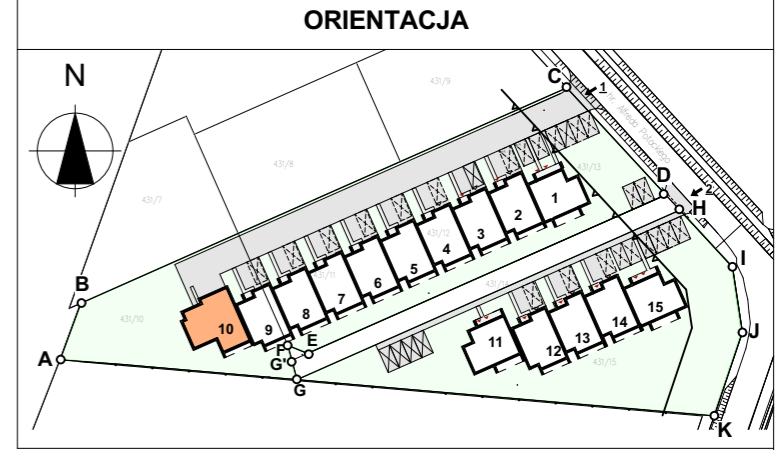
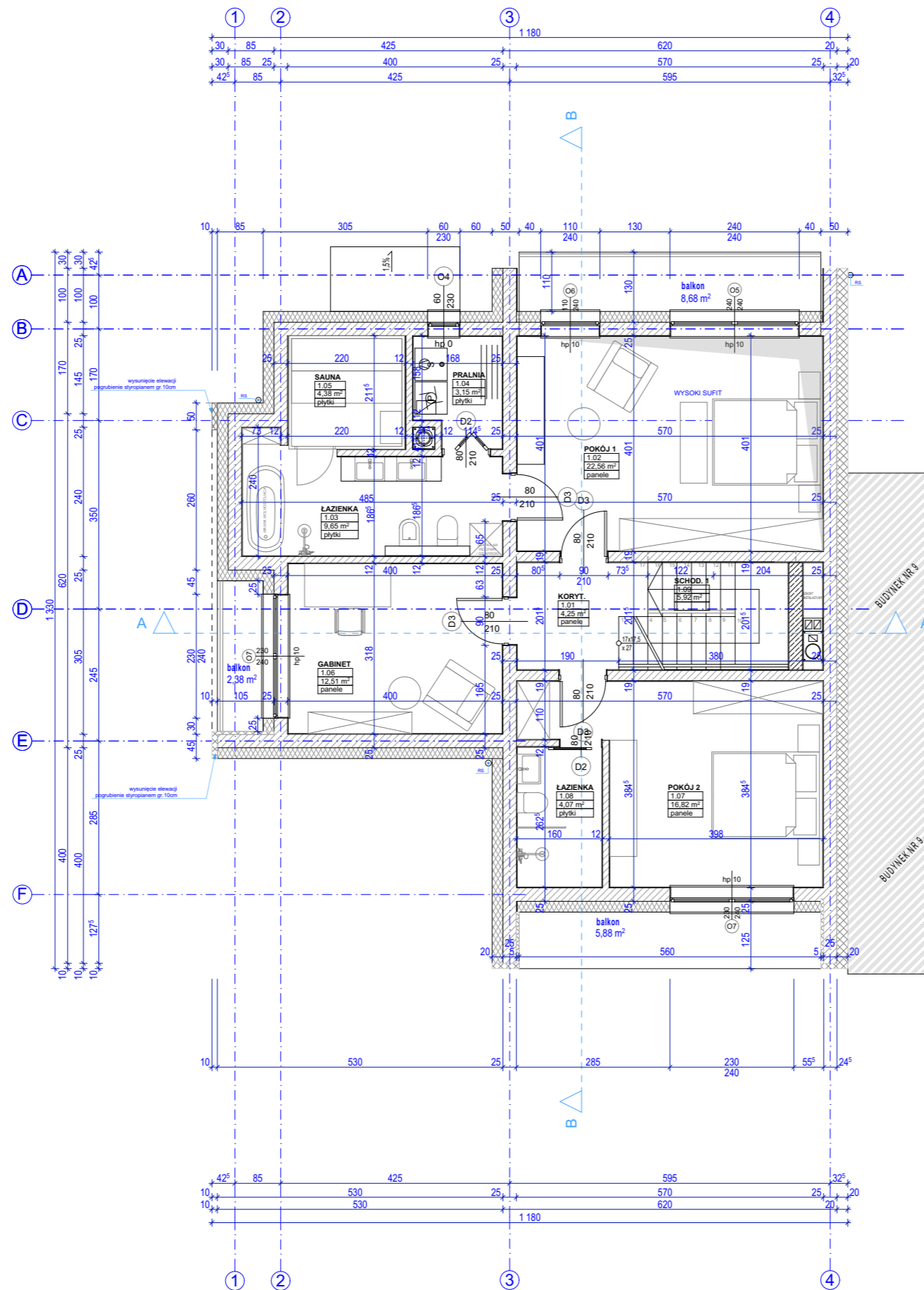

- UWAGA:**
- NIE SKALOWAĆ RYSUNKÓW
 - RYSUNKI ROZPATRYWAĆ WYŁĄCZNIE Z RYSUNKAMI BRANŻOWYMI W PRZYPADKU ROZBIEŻNOŚCI NALEŻY SKONTAKTOWAĆ SIĘ Z PROJEKTANTAMI
 - WSZYSTKIE WYMIARY SPRAWDZIĆ NA BUDOWIE
 - WYMIARY STOLARKI ZEWNĘTRZNEJ PODANO W ŚWIETLE OŚCIEŻY (OTWÓR W ŚCIANIE W STANIE SUROWYM)
 - WYMIARY STOLARKI WEWNĘTRZNE PODANO W ŚWIETLE OŚCIEŻNICY (ŚWIATŁO FUTRYNY DRZWIOWEJ)
 - RYSUNKI ZWYMIAROWANO BEZ UWZGLĘDNIENIA TYNKÓW DO MURÓW
 - POWIERZCHNIĘ POMIESZCZEŃ OBLICZONO Z UWZGLĘDNIENIEM TYNKÓW (GR. 1-1,5cm)

| | | | |
|---|--|--|-----------------------|
| archi PRACOWNIA PROJEKTOWA | | WITA STWOSZA 10 35-113 RZESZÓW TEL (17) 250 93 53 e-mail: archi2@oneLeu | |
| PROJEKTOWAŁ: | IMIĘ I NAZWISKO | NR UPR. | PODPIS |
| ARCHITEKTURA: | mgr inż. arch. Andrzej Depa | A- 99 / 00 | |
| PROJEKT: | NR DZIAŁEK: 431/10, 431/11, 431/12, 431/13, obr. 220 | ADRES: | |
| ETAP 1: BUDYNEK JEDNORODZINNY NR 10 W ZABUDOWIE SZEREGOWEJ wraz z niezbędną infrastrukturą techniczną na dz. nr 431/10, 431/11, 431/12, 431/13 obr. 220 przy ul. Potockiego w Rzeszowie w ramach inwestycji: "15 budynków mieszkalnych jednorodzinnych w zabudowie szeregowej, miejsca postojowe" na działkach nr 431/10, 431/11, 431/12, 431/13, 431/15 obr. 220 w Rzeszowie przy ul. Potockiego. | | ul. Potockiego RZESZÓW | |
| INWESTOR: | Bogusław Bijoś | ul. Zachariasiewicza 5 37-550 Radymno | |
| SKALA: | TYTUŁ RYS.: ARCHITEKTURA | DATA | BRANŻA NR REWIZJA |
| 1:100 | RZUT I PIĘTRA | czerwiec 2022 | A - 03 - 00 |

ETAP 1 - BUDYNEK NR 10

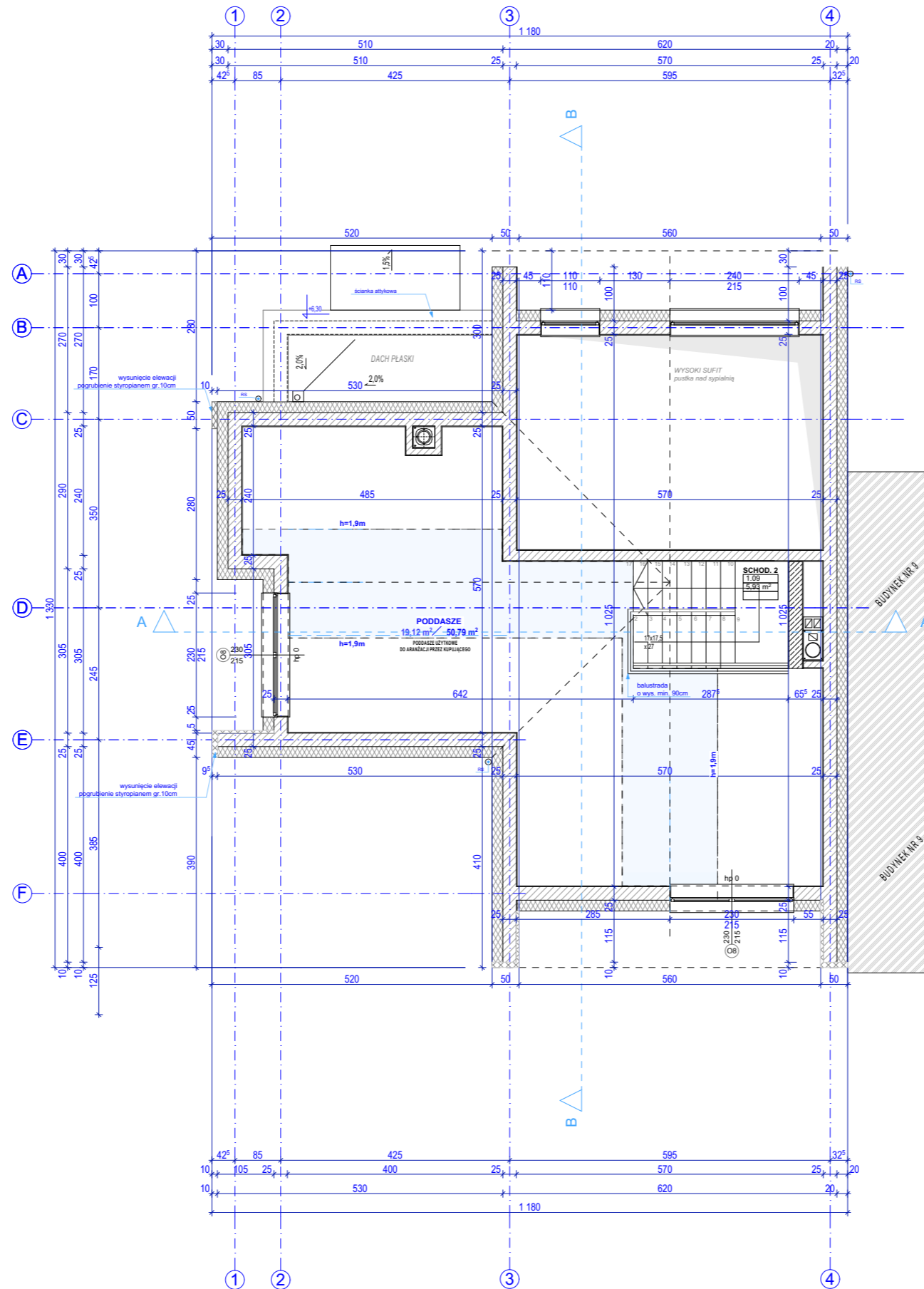

ORIENTACJA



UWAGA:

- NIE SKALOWAĆ RYSUNKÓW
- RYSUNKI ROZPATRYWAĆ WYŁĄCZNIE Z RYSUNKAMI BRANŻOWYMI W PRZYPADKU ROZBIEŻNOŚCI NALEŻY SKONTAKTOWAĆ SIĘ Z PROJEKTANTAMI
- WSZYSTKIE WYMIARY SPRAWDZIĆ NA BUDOWIE
- WYMIARY STOLARKI ZEWNĘTRZNEJ PODANO W ŚWIETLE OŚCIEŻY (OTWÓR W ŚCIANIE W STANIE SUROWYM)
- WYMIARY STOLARKI WEWNĘTRZNEJ PODANO W ŚWIETLE OŚCIEŻNICY (ŚWIATŁO FUTRYNY DRZWIOWEJ)
- RYSUNKI ZWYMIAROWANO BEZ UWZGLĘDNIENIA TYNKÓW DO MURÓW
- POWIERZCHNIĘ POMIESZCZENIA OBLICZONO Z UWZGLĘDNIENIEM TYNKÓW (GR. 1-1,5cm)

archi
PRACOWNIA PROJEKTOWA

WITA STWOSZA 10
35-113 RZESZÓW
TEL (17) 250 93 53
e-mail: archi2@one.leu

| | | | |
|---|--|--|-----------------------|
| PROJEKTOWAŁ: | IMIĘ I NAZWISKO | NR UPR. | PODPIS |
| ARCHITEKTURA: | mgr inż. arch. Andrzej Depa | A- 99 / 00 | |
| PROJEKT: | NR DZIAŁEK: 431/10, 431/11, 431/12, 431/13, obr. 220 | ADRES: | |
| ETAP 1: BUDYNEK JEDNORODZINNY NR 10 W ZABUDOWIE SZEREGOWEJ wraz z niezbędną infrastrukturą techniczną na dz. nr 431/10, 431/11, 431/12, 431/13 obr. 220 przy ul. Potockiego w Rzeszowie w ramach inwestycji: "15 budynków mieszkalnych jednorodzinnych w zabudowie szeregowej, miejsca postojowe" na działkach nr 431/10, 431/11, 431/12, 431/13, 431/15 obr. 220 w Rzeszowie przy ul. Potockiego. | | ul. Potockiego RZESZÓW | |
| INWESTOR: | Bogusław Bijoś | ul. Zachariasiewicza 5 37-550 Radymno | |
| SKALA: | TYTUŁ RYS.: ARCHITEKTURA | DATA | BRANŻA NR REWIZJA |
| 1:100 | RZUT PODDASZE UŻYTKOWE | czerwiec 2022 | A - 04 - 00 |

**BUDYNEK NR 10
SZEREGÓWKA 1 – LOKALOWA**

PARTER

| | |
|----------------------------------|--------------|
| 0.01 WIATROŁAP | 2,94 |
| 0.02 GARDEROBA | 2,48 |
| 0.03 KORYTARZ | 3,72 |
| 0.04 WC | 1,95 |
| 0.05 SPIŻARKA | 3,33 |
| 0.06 KUCHNIA | 12,47 |
| 0.07 SALON (Odjęta pow. schodów) | 29,7 |
| 0.08 GARAŻ | 32,93 |
| 0.09 SCHODY 1 | 5,92 |
| SUMA | 95,44 |

PIĘTRO

| | |
|-----------------|--------------|
| 1.01 KORYTARZ | 4,25 |
| 1.02 POKÓJ 1 | 22,56 |
| 1.03 ŁAZIENKA | 9,65 |
| 1.04 PRALNIA | 3,15 |
| 1.05 SAUNA | 4,38 |
| 1.06 GABINET | 12,51 |
| 1.07 POKÓJ 2 | 16,82 |
| 1.08 ŁAZIENKA 2 | 4,07 |
| 1.09 SCHODY 2 | 5,93 |
| SUMA | 83,32 |

| | |
|------------------------|---------------|
| SUMA PARTER+PIĘTRO | 178,76 |
| ANTRESOLA H>1,9M | 19,12 |
| ANTRESOLA POW. PODŁOGI | 50,79 |
| pow. użytkowa | 197,88 |