

# BUDYNEK NR 1

## PARTER

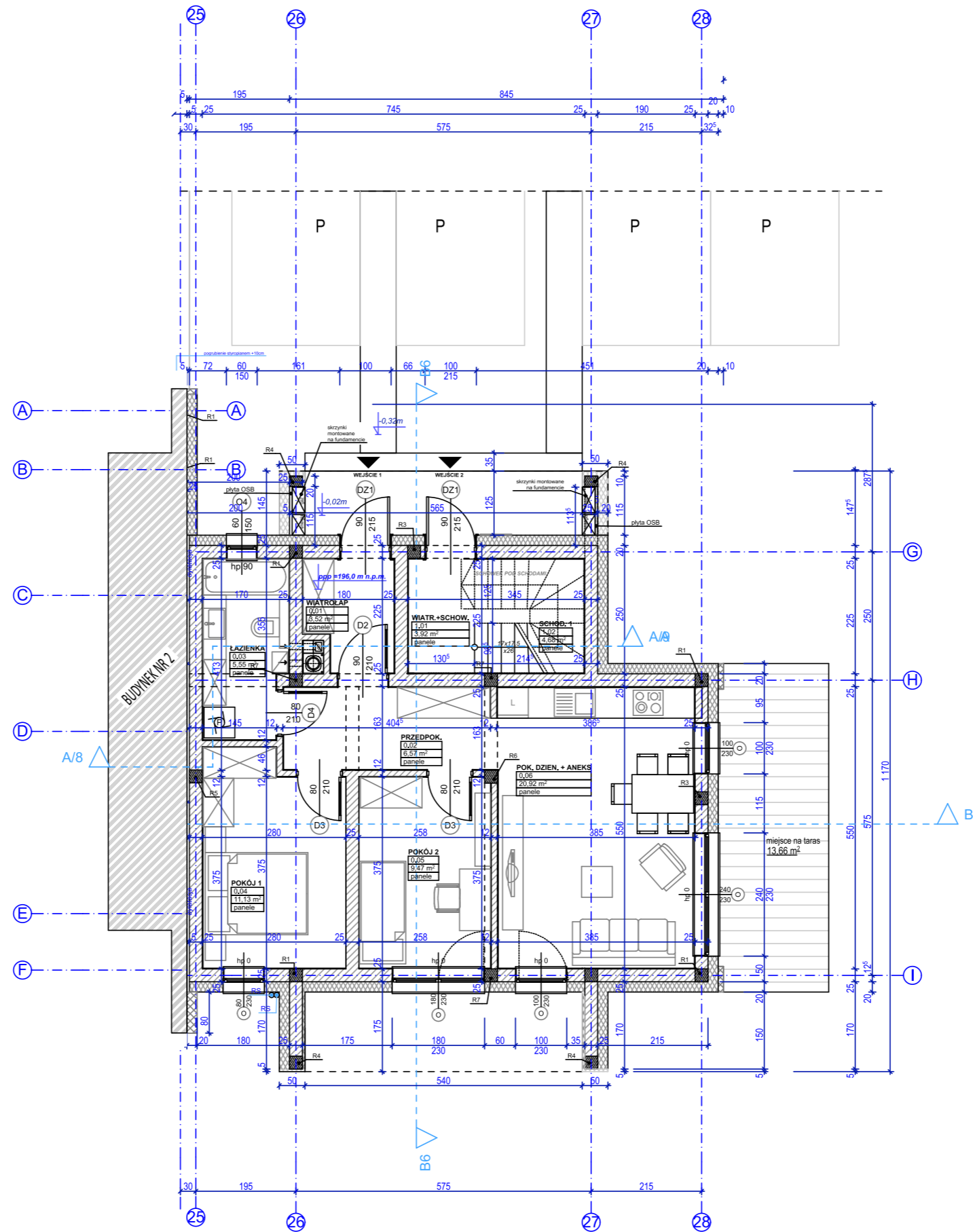

BUD. NR 1  
typ "B"

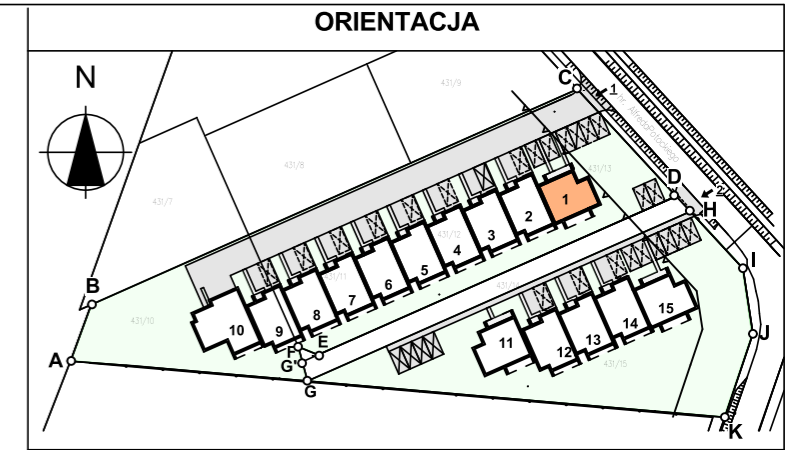

<b>archi</b> PRACOWNIA PROJEKTOWA		WITA STWOSZA 10 35-113 RZESZÓW TEL. (17) 250 93 53 e-mail: archi2@onet.eu	
PROJEKTOWAŁ:	IMIĘ I NAZWISKO	NR UPR.	PODPIS
ARCHITEKTURA:	mgr inż. arch. Andrzej Depa	A-99/00	
PROJEKT:	NR DZIAŁEK: 431/11, 431/12, 431/13, obr. 220	ADRES:	
<b>ETAP 2: 7 BUDYNKÓW MIESZKALNYCH JEDNORODZINNYCH W ZABUDOWIE SZEREGOWEJ</b> wraz z niezbędną infrastrukturą techniczną na dz. nr 431/11, 431/12, 431/13 obr. 220 przy ul. Potockiego w Rzeszowie w ramach inwestycji: "15 budynków mieszkalnych jednorodzinnych w zabudowie szeregowej, miejsca postojowe" na działkach nr 431/10, 431/11, 431/12, 431/13, 431/15 obr. 220 w Rzeszowie przy ul. Potockiego.		<b>ul. Potockiego</b> <b>RZESZÓW</b>	
INWESTOR:	<b>Bogusław Bijós</b>	ul. Zachariasiewicza 5 37-550 Radymno	
SKALA:	TYTUŁ RYS.: ARCHITEKTURA	DATA	BRANŻA NR REWIZJA
<b>1:100</b>	<b>RZUT PARTERU</b>	czerwiec 2022	<b>A - 02 - 00</b>